

PROGRAMMA DI EDUCAZIONE AMBIENTALE

PARCO TICINO: UNA GIORNATA ALLA LANCA AYALA

Attraverseremo la zona agricola del Parco Ticino, un paesaggio ricco di risaie, ottimo punto di avvistamento degli aironi e di caratteristiche cascate, tracce importanti della tradizione contadina del nostro territorio e costeggeremo corsi d'acqua che ci sorprenderanno per la trasparenza delle loro acque. Grazie alla notevole estensione di ambienti naturali e seminaturali ben conservati, all'interno del Parco del Ticino vivono numerose specie di mammiferi (scoiattolo, tasso, volpe, capriolo, cinghiale, piccoli roditori), anfibi e rettili e ben 246 specie di uccelli.

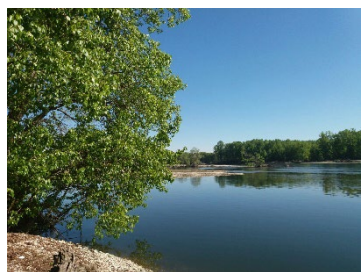

Dopo una breve visita guidata alla lanca, scopriremo il percorso faunistico all'interno del bosco. Giochi naturalistici prima del meritato pranzo. Nel pomeriggio, l'incontro con un vero cercatore d'oro, che attraverso una dimostrazione pratica, racconti e aneddoti di questa antica e affascinante disciplina, ci aiuterà a capire l'amore e il rispetto verso il fiume azzurro così forte tra i suoi "abitanti", a seguire laboratori e giochi naturalistici.

PROGRAMMA

ore 9.00 arrivo presso la Lanca Ayala, inizio attività;

ore 12.00 – pranzo (al sacco a carico dei partecipanti) presso la Lanca Ayala;

ore 14.00 – ripresa attività ...

ore 16.00 - partenza per il rientro ...

In base all'età dei partecipanti le proposte sono varie:

- Visita guidata alla Lanca Ayala, con particolare attenzione *all'albergo degli insetti*, al greto del fiume e agli ambienti circostanti;
- Laboratorio Tracce&impronte;
- Giochi naturalistici;
- Laboratorio Macroinvertebrati;
- Incontro con il cercatore d'oro;
- Caccia al TESORO DELLA LANCA.

COSTI

GUIDA EMYS: €160,00 (+IVA) A CLASSE;

ASSOCIAZIONE CAPANNA AMATORI TICINO: €1,00 AD ALUNNO (per uso degli spazi);

JUMBOTRAIN: €80,00 (+IVA) FISSO + €4,50 (+IVA) AD ALUNNO.

INFO E PRENOTAZIONI

Telefonare a **Laura 338.9737677** oppure scrivere a info@studioemys.it

